Hälso-och sjukvård i Region Västerbotten

230117

Brita Winsa
Hälso-och sjukvårdsdirektör

region västerbotten

Regionens huvuduppdrag

- Hälso- och sjukvård samt tandvård
- Folkhälsa och social välfärd
- Kollektivtrafik
- Regional utveckling och kultur
- Forskning, innovation och utbildning
- Engagemang i länets intressen nationellt och internationellt

region västerbotten

Vad kostar regionens verksamheter

Intäkter*

- Skatteintäkter 51 %
- Generella statliga bidrag 18 %
- Försäljning sjukvård och tandvård 11 %
- Patient- och tandvårdsavgifter 3 %
- Övriga intäkter 16 %
- Finansiella intäkter 1 %

13 232 miljoner kronor

Kostnader*

- Sjukhusvård 74 %
- Primärvård 13 %
- Tandvård 4 %
- Regional utveckling 3 %
- Kollektivtrafik 2 %
- Övriga nämnder och pensionskostnad 4 %

13 074 miljoner kronor

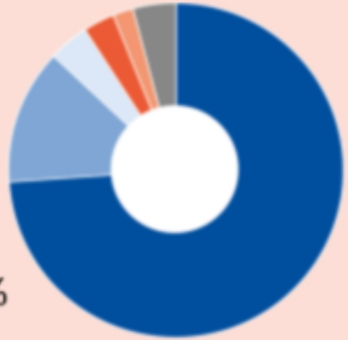

*Budget 2021

region västerbotten

10 700 medarbetare

Norrlands universitetssjukhus är norra Sveriges största arbetsplats med 5 700 anställda.

region västerbotten

Hälso- och sjukvård

- Universitets-, region- och länssjukhus
- Länsdelssjukhus
- Psykiatrisk vård
- Hälsocentral
- Sjukstuga (hälsocentral med akutplatser)
- Beteendemedicinsk behandlingsenhet
- Rehabiliteringsenhet

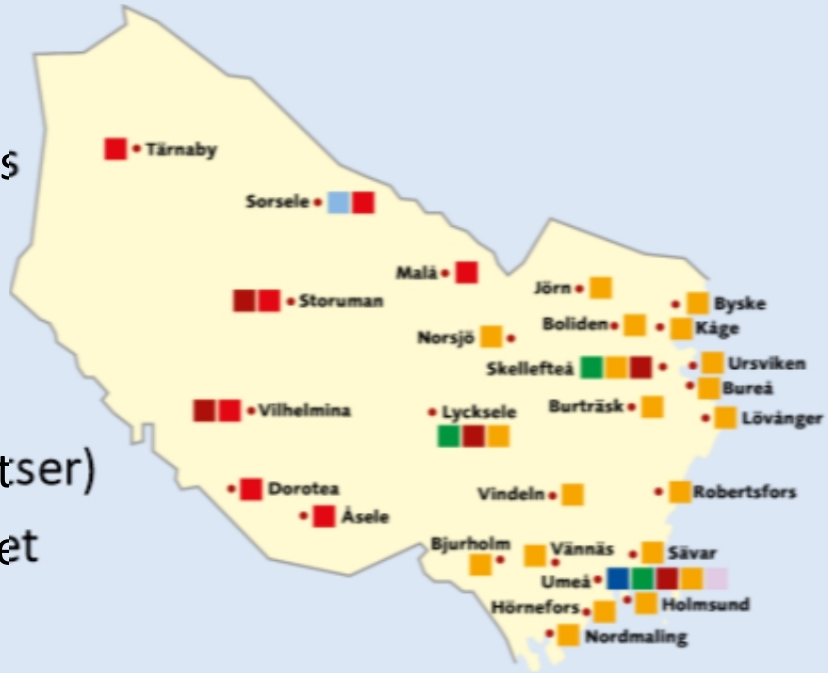

region västerbotten

Folktandvård

- Allmäntandvård
- Tandakut och tandregleringsklinik
- Specialisttandvård samt tandläkar-, tandhygienist- och tandsköterskeutbildning

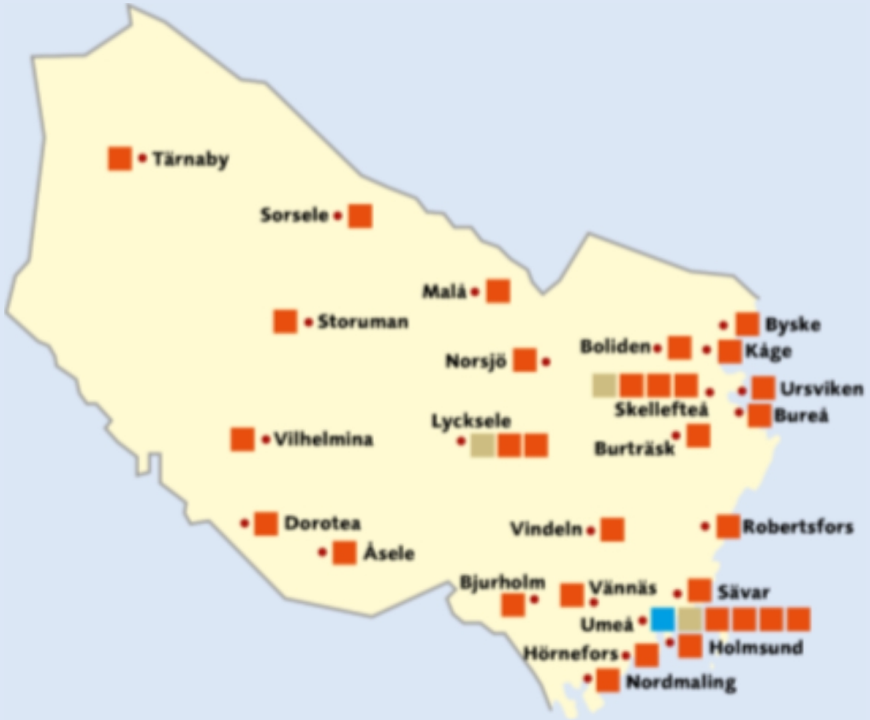

region västerbotten

VÄSTERBOTTEN 2030
Hälso- och sjukvård

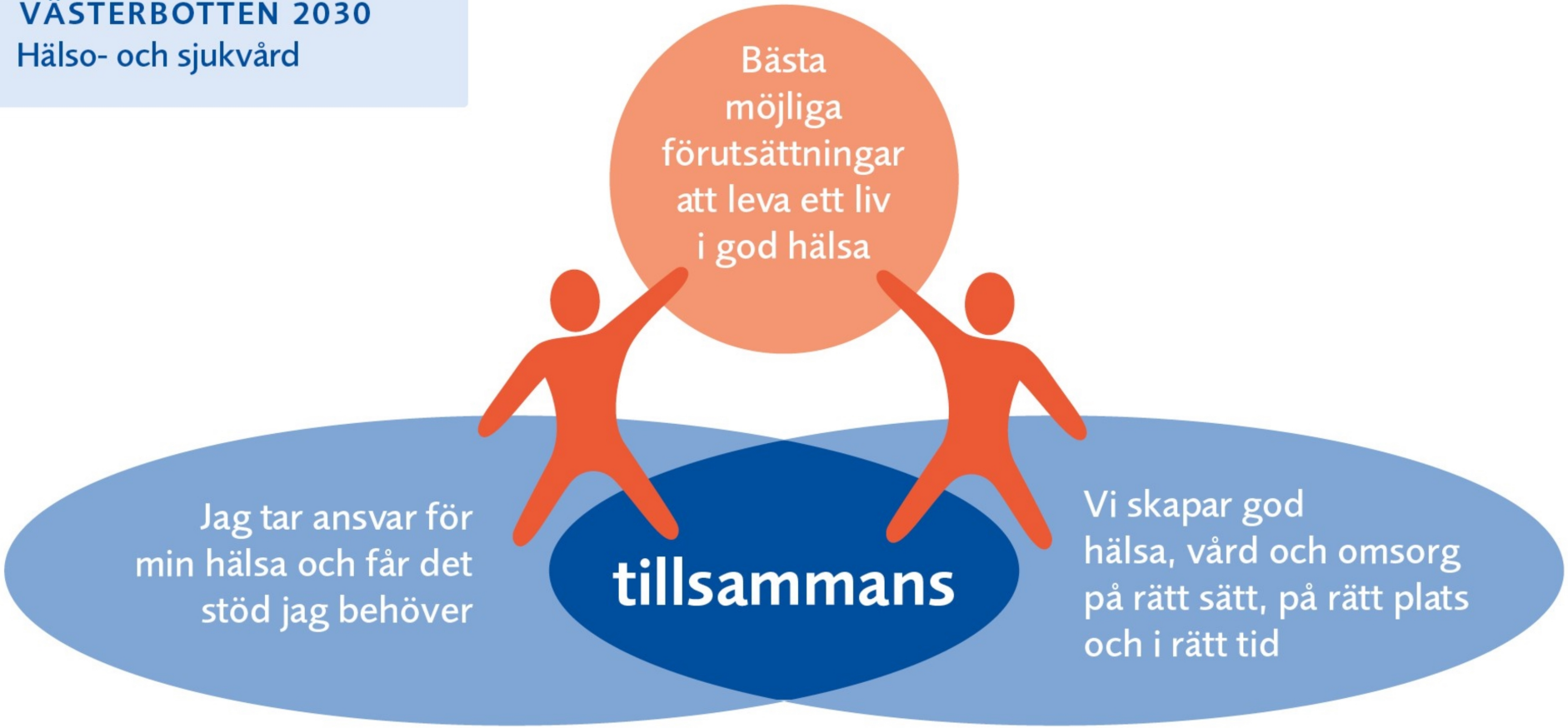

Forskning	Partnerskap	Hållbarhet
Kunskap och kompetens	Ledarskap och medarbetarskap	Arbetssätt och flöden

Norrlands universitetssjukhus

- Kvalificerad sjukvård
- Forskning
- Undervisning

region västerbotten

Profilområden och NHV* på Nus

- Behandling av plexus brachialisskador*
- Kardiovaskulär genetik
- Luftburna intensivvårdstransporter
- Neonatal intensivvård
- Stereotaktisk funktionell neurokirurgi
- Strålbehandling
- Kronisk lungsjukdom hos barn*
- Ryggmärgsskador*
- Primär scleroserande kolangit*

region västerbotten

Lycksele lasarett

- Akutsjukvård och förlossning
- Fetmakirurgi
- Höftledsoperationer

region västerbotten

Skellefteå lasarett

- Akutsjukvård och förlossning
- Specialiserad sjukvård
- Forskning

region västerbotten

Hälso- och sjukvården under ett år

45 000 vårdtillfällen

30 000 operationer

313 000 läkarbesök specialistvård

204 000 läkarbesök primärvård

388 000 sjukvårdande behandlingar specialistvård

377 000 sjukvårdande behandlingar primärvård

236 000 besök i tandvården

177 000 telefonsamtal till 1177

region västerbotten

Hälso- och sjukvårdsförvaltning

HSD
Brita Winsa

- HR
- Ekonomi
- Kommunikation

Stabschef
Yvonne Nygren

- HSF-stab
- LMC
  Jörn Schneede

FoU-chef
Göran Larsson

Enheterna för Utbildning och kunskapsutveckling, Innovation och forskningsanslag, Kliniskt forskningscentrum, Registercentrum Norr, Glesbygdsmedicinskt centrum, Kliniskt träningscentrum, Familjemedicin samt Regionalt cancercentrum

Länssjukvårdsområde 1
Områdeschef
Magnus Hedström

Cancercentrum
Laboratoriemedicin
Kirurgcentrum
Centrum för obstetrik och gynekologi
Barn- och ungdomscentrum
Bild- och funktionsmedicin

Länssjukvårdsområde 2
Tf områdeschef
Elisabeth Karlsson

Hjärtcentrum
Rörelseorganens centrum
Centrum för An/Op/IVA Umeå
Centrum för An/Op/IVA Skellefteå
Neuro-, huvud-, halscentrum
Ögonkliniken
Hand- och plastikkirurgisk klinik
Kirurgiskt centrum södra Lappland (inkl. akutmott)

Tandvård
Områdeschef
Anna-Maria Stenlund Berggren

All tandvårdsverksamhet som drivs av regionen:

Folktandvården Nord
Anderstorp, Boliden, Bureå, Burträsk, Byske, City , (Skellefteå las), Kåge, Malå, Norsjö, Sorsele, Ursviken

Folktandvården Mitt
AKC, Ersboda, Robertsfors, Stenbergska, Storuman, Sävar, Tärnaby, Vindeln, Tandtekniskt lab

Folktandvården Syd
Bjurholm, Dorotea, Dragonen, Holmsund, Hörnefors, Idun, Nordmaling, Teg, Umedalen, Vilhelmina, Vännäs, Åsele

Specialisttandvård Endo, KOF, ODR
Endodonti, Klinisk oral fysiologi, Oral diagnostisk radiologi

Specialisttandvård Ort, Ped
Ortodonti, Pedodonti

Specialisttandvård Par, Prot, OFM
Parodontologi, Orofacial medicin, Protetik

Närsjukvårdsområde Umeå
Områdeschef
Christer Wilhelmsson

Geriatriskt centrum Nus
Medicincentrum Nus
Akutmottagning Nus
Vuxenpsykiatrisk verksamhet

Länsövergripande:
Ambulans-sjukvården,
Reumatologi
Hud- och STD, Barn- och ungdomspsykiatri,
Habiliteringscentrum
Hjälpmedel, AB-centrum samt Infektionskliniken

Hälsocentraler område Nord
Ersboda, Mariehem, Sävar och Robertsfors
Hälsocentraler område Syd
Teg, Hörnefors, Nordmaling
Hälsocentraler område Öst
Ålidhem och Holmsund
Hälsocentraler område Väst
Backen, Vindeln, Vännäs och Bjurholm

Länsövergripande primärvårdsuppdrag
Ungdomshälsan, Primärvårds-dietisterna, Kompetenscentrum för Mödra- och barnhälsovård, alkohol- och drogmottagning, Centrum mot våld

Närsjukvårdsområde Skellefteå
Områdeschef
Camilla M Andersson

Medicinsk och geriatrisk klinik
Rehabcentrum Skellefteå
Akutmottagning Skellefteå
Vuxenpsykiatrisk verksamhet i Skellefteå,1177 Vårdguiden

Hälsocentraler område Nord
Morö Backe, Kåge, Byske och Ursviken

Hälsocentraler område Syd
Anderstorp, Burträsk, Lövånger och Bureå

Hälsocentraler område Väst
Heimdall, Erikslid, Norsjö och Boliden inklusive Jörn

Närsjukvårdsområde södra Lappland
Områdeschef Isabell Zemrén

Medicin/rehabklinik Lycksele
Vuxenpsykiatrisk verksamhet i södra Lappland

Hälsocentral
Stenbergska, Lycksele

Sjukstugor
Sorsele
Malå
Storuman
Tärnaby
Vilhelmina
Åsele
Dorotea

region västerbotten

Nuläget inom sjukvård och tandvård

- Mycket bra vård
- Gott förtroende hos våra medborgare - varierande hos våra medarbetare
- Inte tillräcklig tillgänglighet- även tandvård
- Ekonomiska utmaningar
- Kompetensförsörjning – hyrpersonal
- Fastigheter – brister och byggnationer
- Gott samarbete med Umeå universitet
- Nära vård – samverkan med kommunerna
- Digitala lösningar inkl Cosmic
- God samverkan inom norra sjv-regionen

region västerbotten

HSN 15 februari 2023

- Utbildning Cosmic 8500 medarb x 4 dar under hösten. 170 heltider
- PKS - breddinförande
- FBS – data som strategisk resurs
- Beredskapsfrågan
- Nationell upphandling hyrpersonal – överklagningar
- Planeringsläget för öppethållande HC i länet

region västerbotten

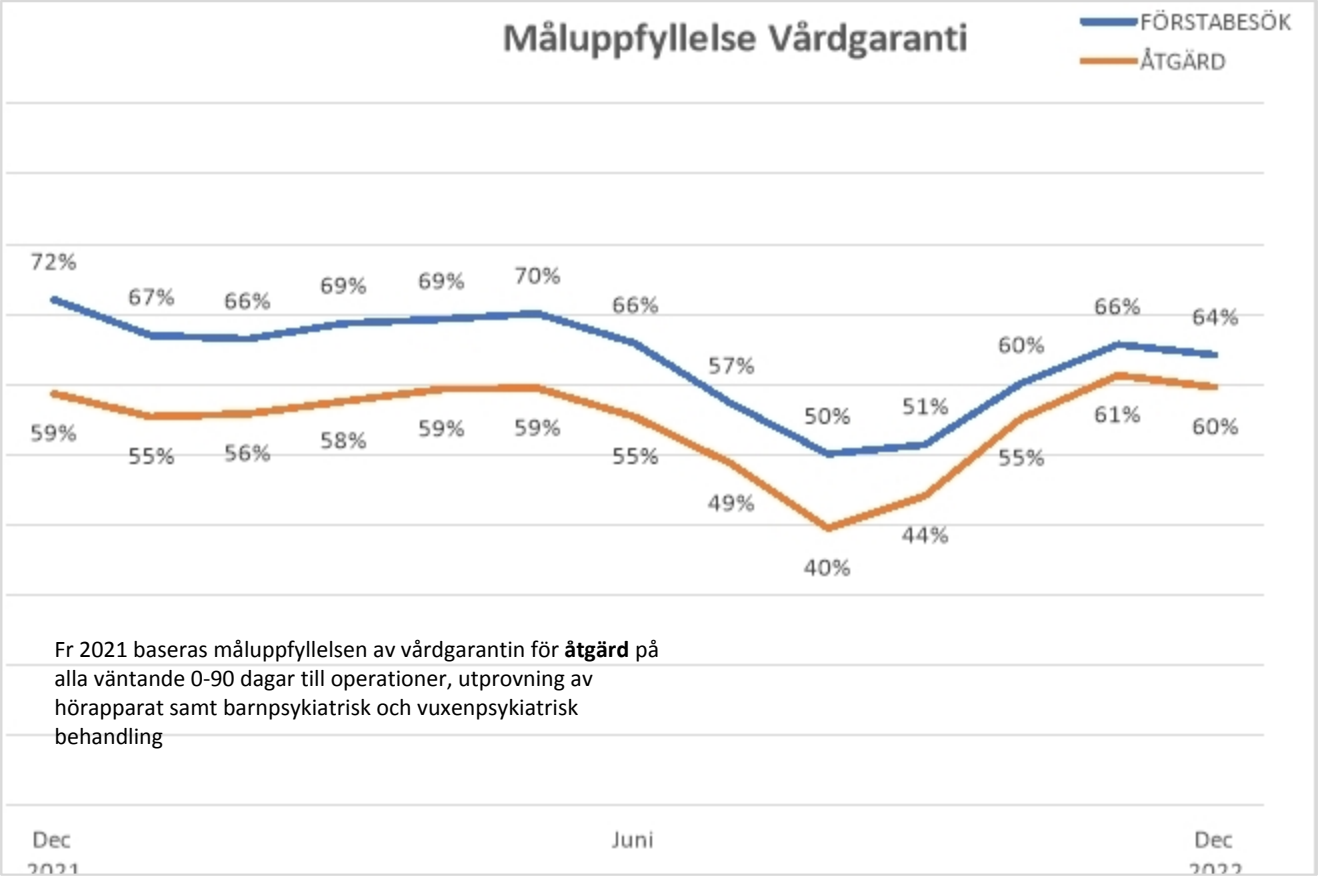

Fr 2021 baseras måluppfyllelsen av vårdgarantin för **åtgärd** på alla väntande 0-90 dagar till operationer, utprovning av hörapparat samt barnpsykiatrisk och vuxenpsykiatrisk behandling

region västerbotten

HSF-staben/ls

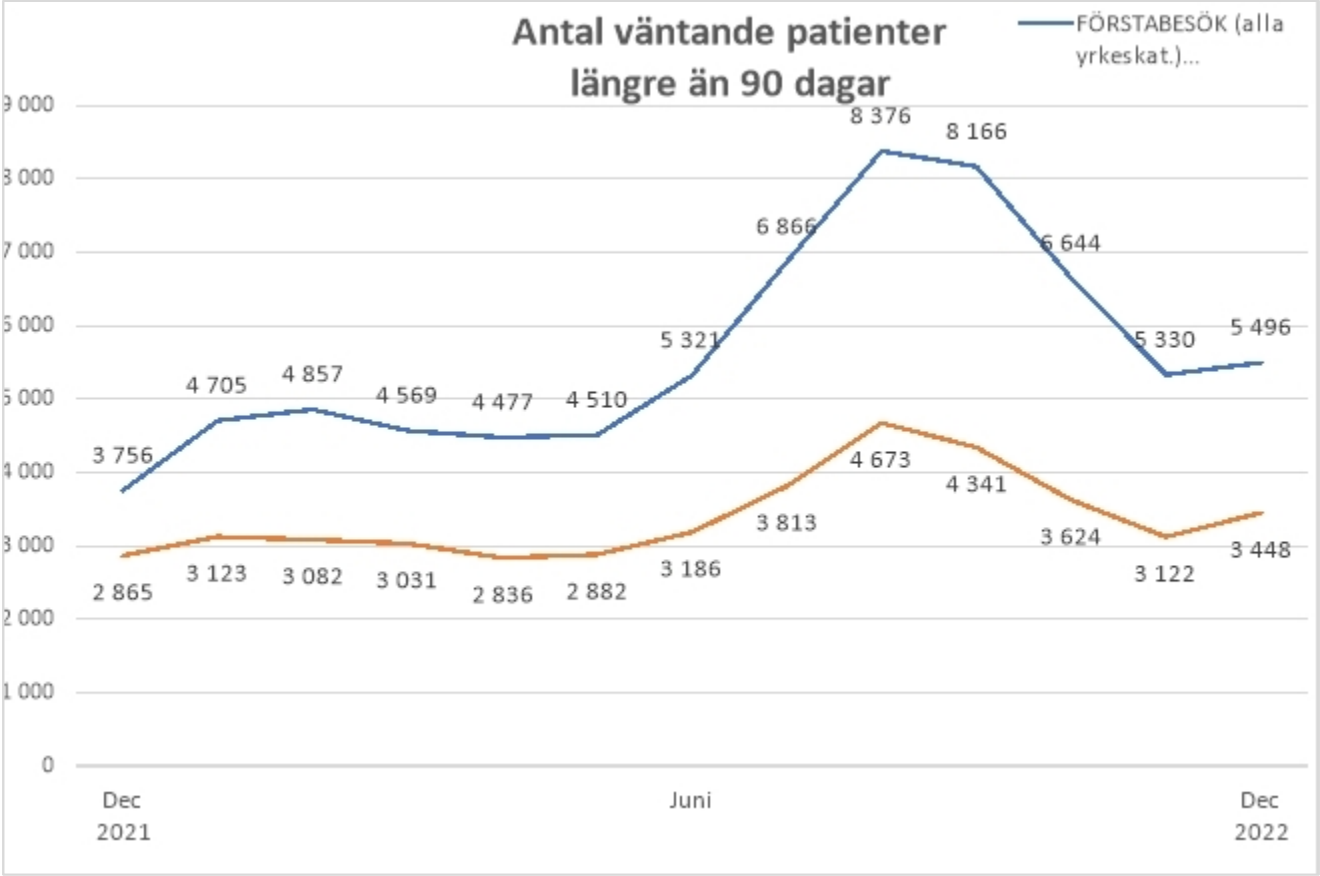

region västerbotten

Utveckling antal anställda

Förvaltning	okt-22	okt-21	okt-20	okt-19	okt-18	okt-17	okt-16	diff
Totaler	**10823**	**10802**	**10649**	**10648**	**10456**	**10293**	**10041**	**782**
1 Regionförvaltningen	1130	1109	1115	1118	1090	1119	1071	59
2 Hälso- och sjukvårdsförvaltningen	9496	9486	9324	9330	9276	9092	8888	608
3 Regionala utvecklingsförvaltningen	110	117	125	111	0	0	0	110
4 Folkhögskoleförvaltningen	74	75	70	75	77	71	72	2
5 Patientnämndsförvaltningen	6	7	7	6	7	6	5	1
6 Revision	6	7	7	6	6	5	5	1

	okt-22	okt-21	okt-20	okt-19	okt-18	okt-17	okt-16	diff
Sjuksköterska	3238	3310	3327	3355	3320	3279	3246	-8
ST/AT	480	472	482	506	498	457	424	56
Underläkare	165	158	160	163	167	163	137	28
Usk, skötare & biträden	1859	1857	1808	1826	1847	1826	1783	76
Överläkare/Specläk	760	779	750	738	704	686	681	79
Avdelningschef	261	257	243	240	222	217	203	58
Bitr avdelningschef	85	69	55	45	53	43	26	59

ion
vasterbotten

Utmaning inom allmänmedicin

Brist på allmänläkare

NSV Umeå	71
NSV Skeå	26
NSV Ly/SLS	21
Totalt:	**118**

2014–2021 har det tillsatts

107 ST-läkare inom primärvården

424 ST-läkare inom sjukhusvården

region västerbotten

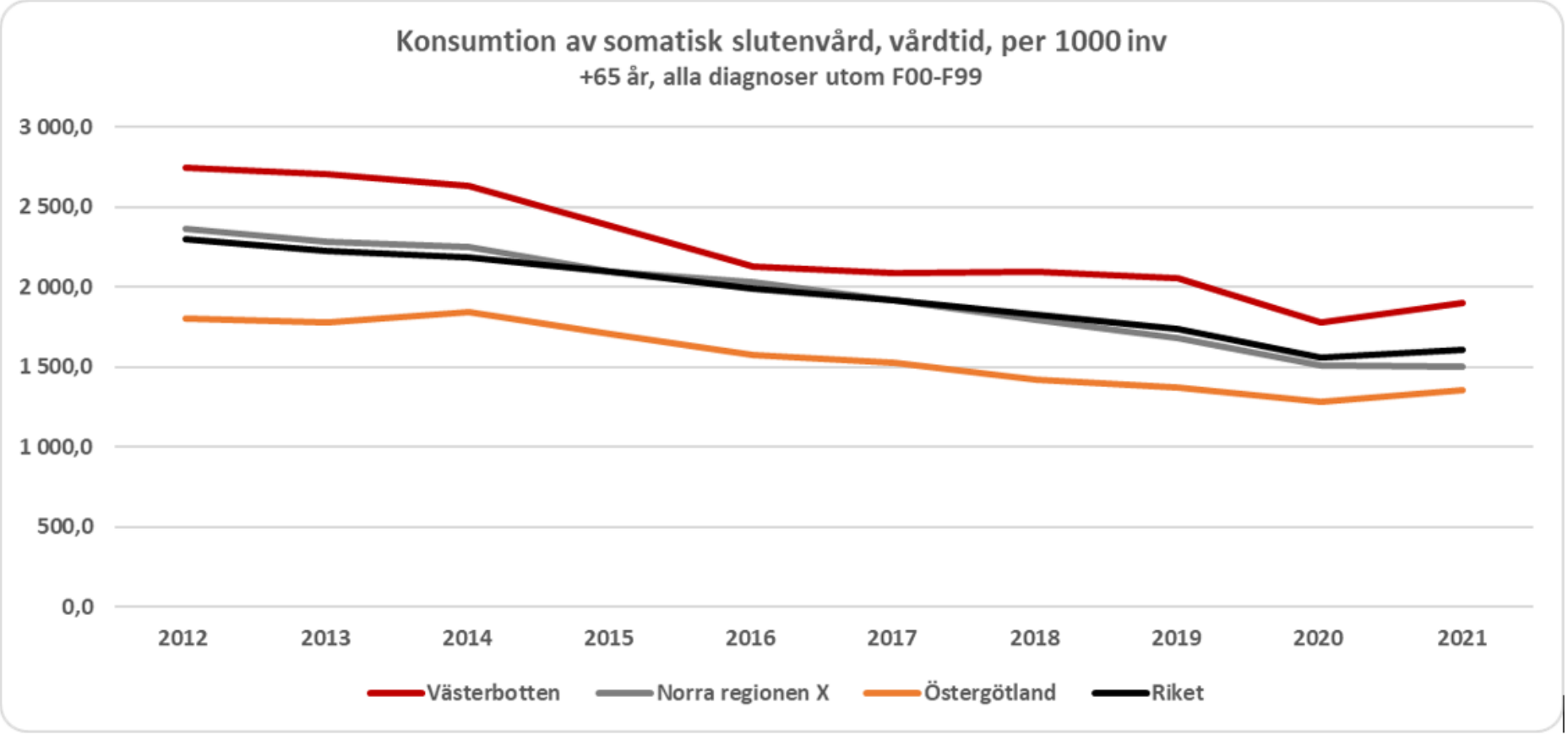

Källa: Socialstyrelsens statistikdatabas, egen bearbetning

Antal/1000 med diabetesläkemedel Riket och Västerbotten 0-64år

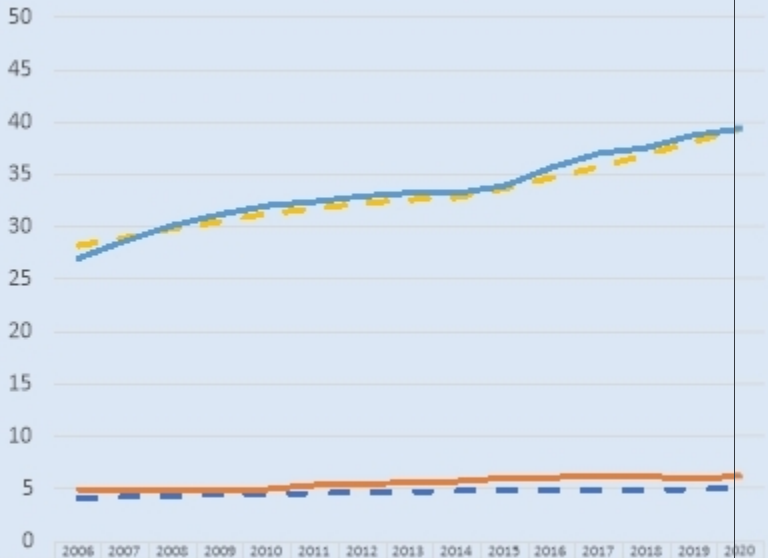

	2006	2007	2008	2009	2010	2011	2012	2013	2014	2015	2016	2017	2018	2019	2020
0-24 Riket	4	4	4	4	5	5	5	5	5	5	5	5	5	5	5
0-24 Vb	5	5	5	5	5	5	6	6	6	6	6	6	6	6	6
25-64 Riket	28	29	30	31	31	32	32	33	33	34	35	36	37	38	39
25-64 Vb	27	29	30	31	32	32	33	33	33	34	36	37	38	39	39

Antal/1000 med diabetesläkemedel Riket och Västerbotten 65+

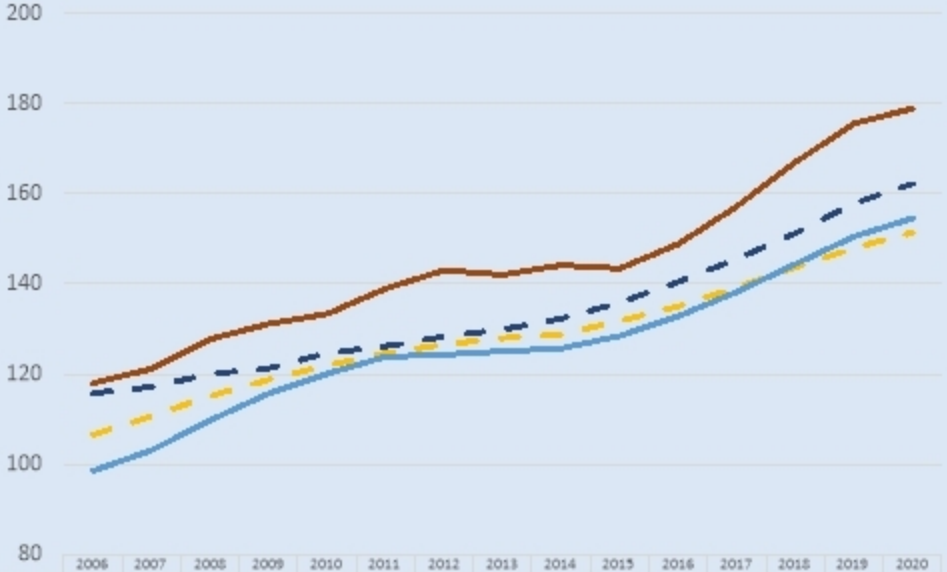

	2006	2007	2008	2009	2010	2011	2012	2013	2014	2015	2016	2017	2018	2019	2020
65-79 Riket	107	111	115	119	122	125	127	128	129	132	135	139	144	148	151
65-79 Vb	99	103	110	116	120	124	124	125	126	129	133	138	144	151	155
80+ Riket	116	117	120	121	125	126	128	130	132	136	140	146	151	158	162
80+ Vb	118	121	128	131	133	139	143	142	144	143	149	157	167	176	179

region västerbotten

Läkemedelskostnader 2018-2022

	2018	2019	2020	2021	2022 (prel okt-dec)
Receptläkemedel	657 212 845	717 277 926	791 520 561	812 650 145	856 061 557
Förändring jmf föreg år		*9,14%*	*10,35%*	*2,67%*	*5,34%*
Rekvirerade läkemedel	323 516 136	339 154 999	343 821 414	405 397 916	426 347 313
Förändring jmf föreg år		*4,83%*	*1,38%*	*17,91%*	*5,17%*
Läkemedelskostnad brutto (exkl rabatter)	980 728 981	1 056 432 925	1 135 341 975	1 218 048 061	1 282 408 871
Förändring jmf föreg år		7,72%	7,47%	7,28%	5,28%
Läkemedelsrabatter	84 045 000	109 475 000	101 565 000	158 853 000	180 000 000
(både recept o rekv)		30,26%	-7,23%	56,41%	13,31%
Summa läkemedelskostnad inkl rabatter	896 683 981	946 957 925	1 033 776 975	1 059 195 061	1 102 408 871
Förändring jmf föreg år		5,61%	9,17%	2,46%	4,08%

Vårdplatser

- Umeå.....500 (338*)
- Skellefteå 180 (119*)
- Lycksele 68 (53*)
- Sjukstugeplatser..... 34 (30)

Totalt 780 ”fastställda”

***tekniska vpl ingår ej**

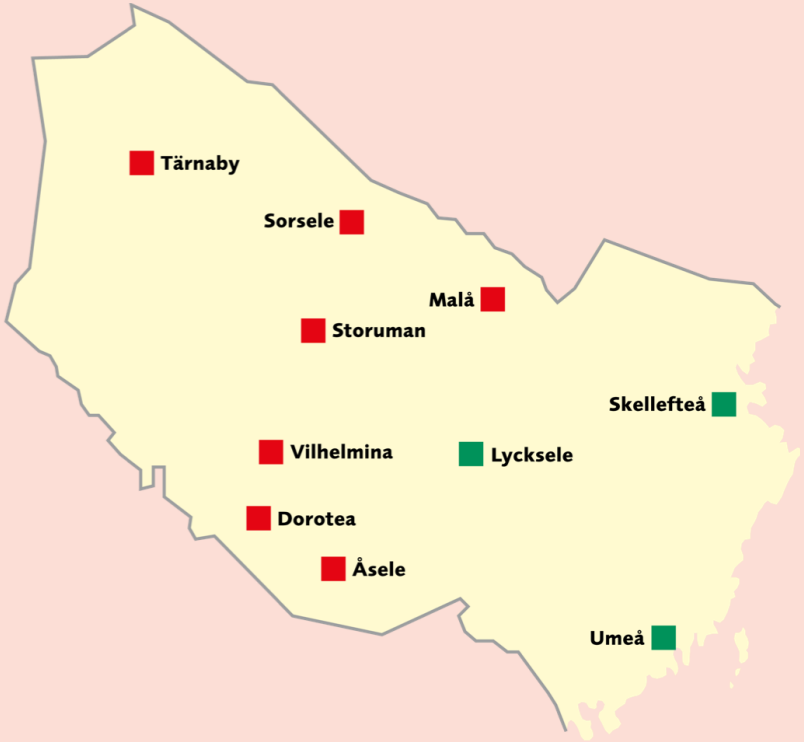

region västerbotten

Disponibla vårdplatser och beläggningsgrad – Umeå somatisk vård

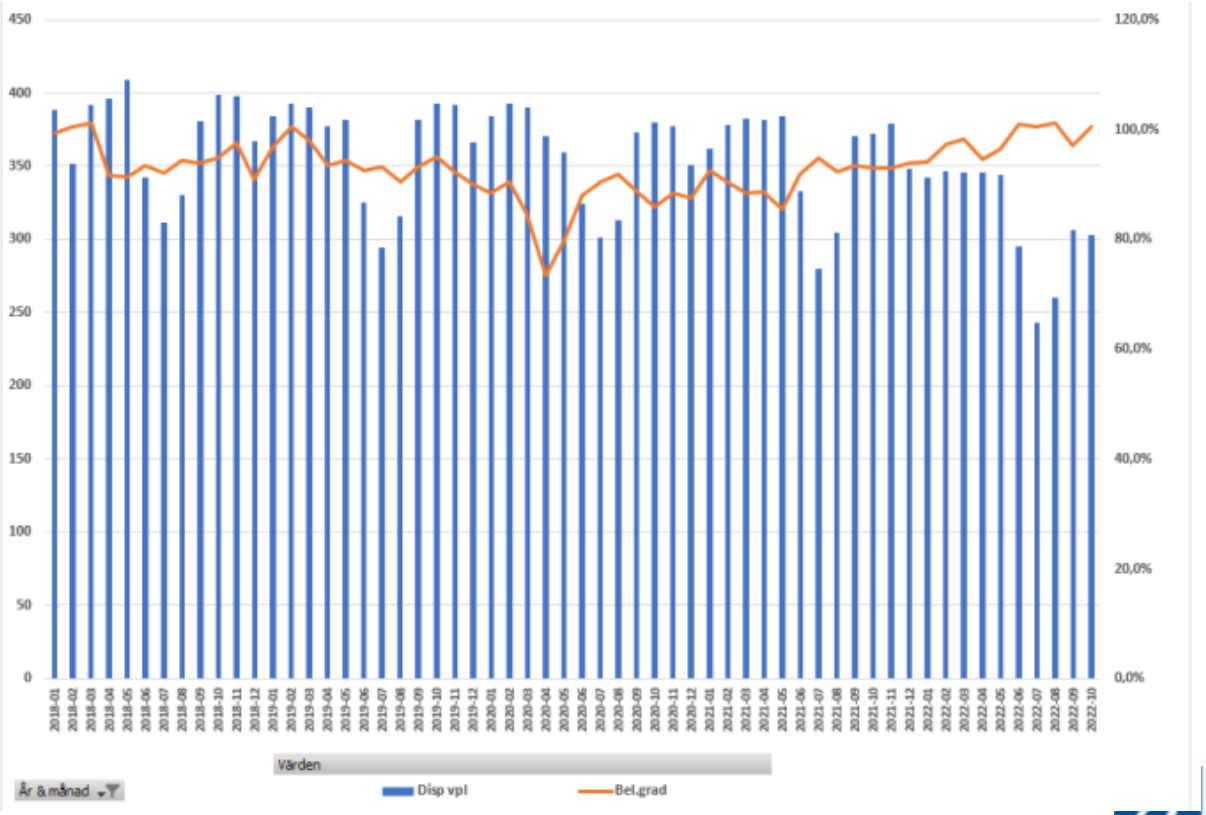

region
västerbotten

FRÅN FOKUS PÅ ORGANISATION
- TILL FOKUS PÅ PERSON OCH RELATION
FRÅN ISOLERADE VÅRD OCH OMSORGSINSATSER
- TILL SAMORDNING UTIFRÅN PERSONENS FOKUS
NÄRA VÅRD
FRÅN REAKTIV
- TILL PROAKTIV OCH HÄLSOFRÄMJANDE
FRÅN INVÅNARE OCH PATIENTER SOM PASSIVA MOTTAGARE
- TILL AKTIV MEDSKAPARE

Sjukvårdens framtid och utmaningar globalt, nationellt och lokalt

- Demografin och dess effekter - patienter och personal
- Den medicinska utvecklingen – fantastisk och fantastiskt dyr
- Precisionsmedicin
- Digitaliseringens möjligheter – och fallgropar
- Ekonomin
- Fler pandemier
- Kunskapsstyrning – mot mer jämlik vård
- Universitetssjukhusets roll och betydelse

region västerbotten

BEFOLKNINGSFÖRÄNDRINGAR

Förändringar i antal i olika åldersgrupper, år 2030 jämfört med 2020.

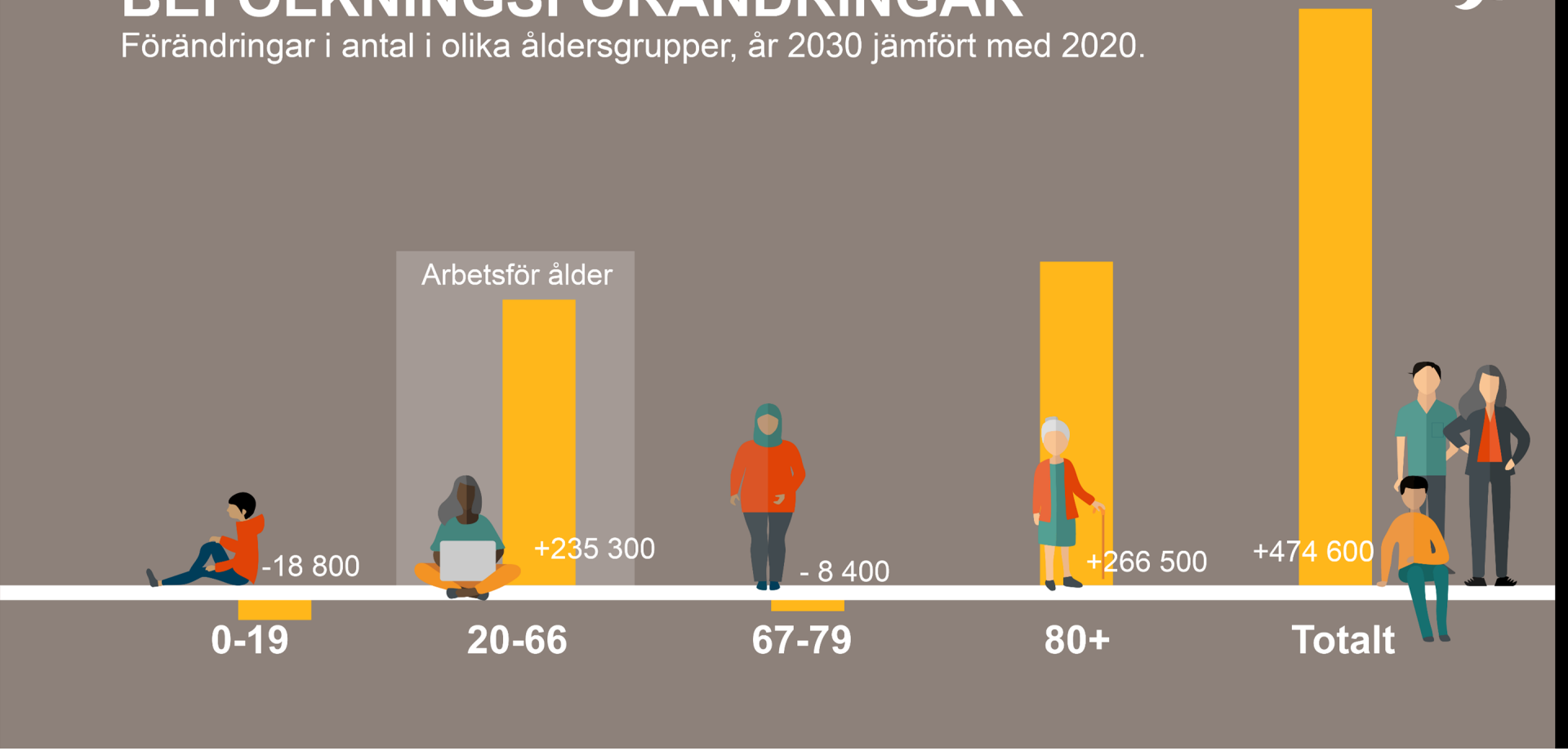

Folkmängd efter ålder och kön. Västerbottens län, 2020.

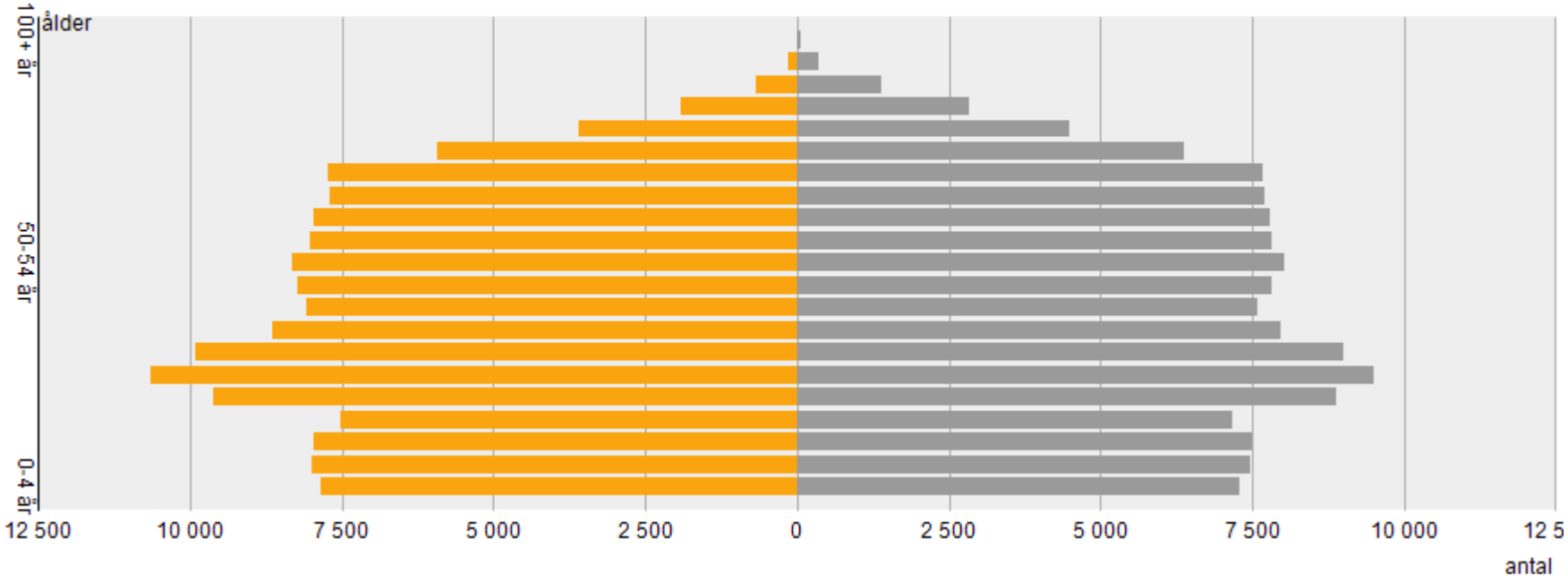

region västerbotten

Befolkningspyramid 2021

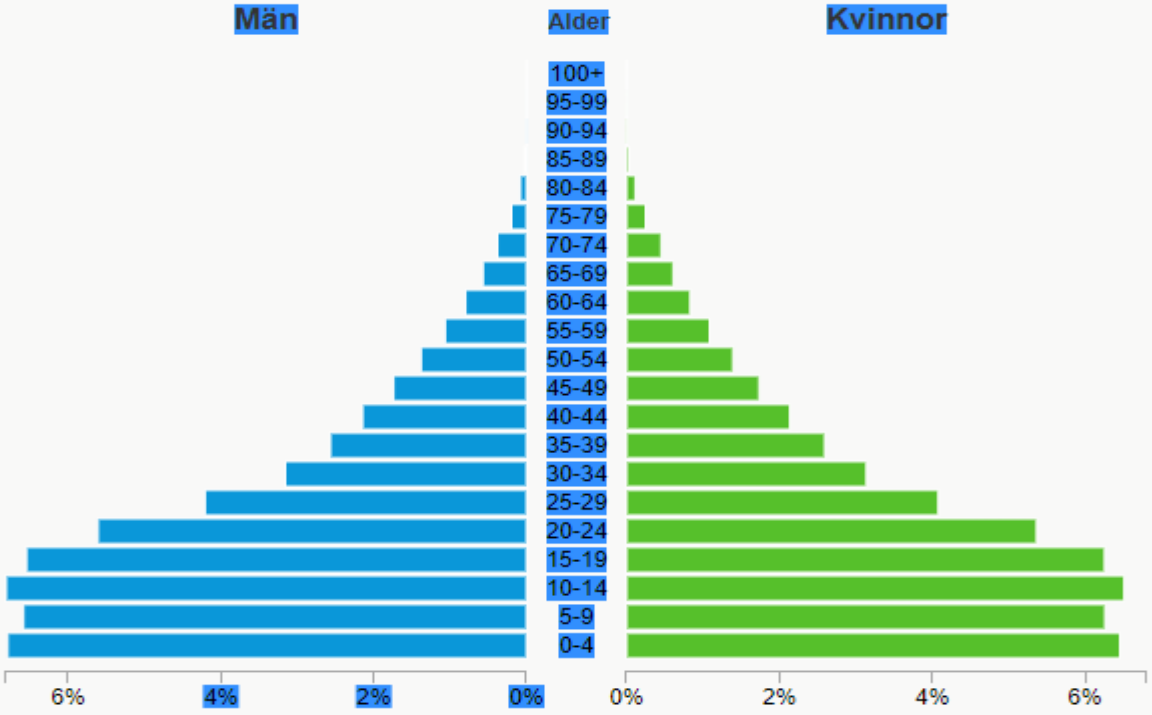

region västerbotten

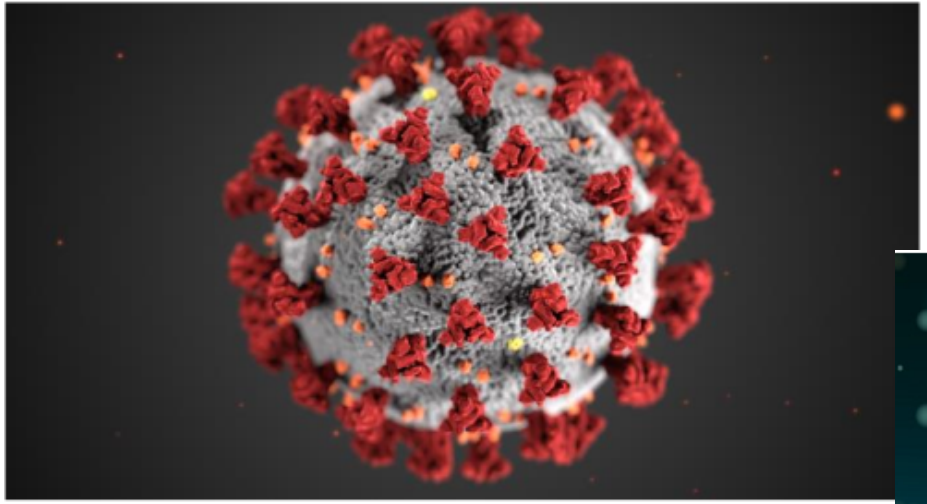

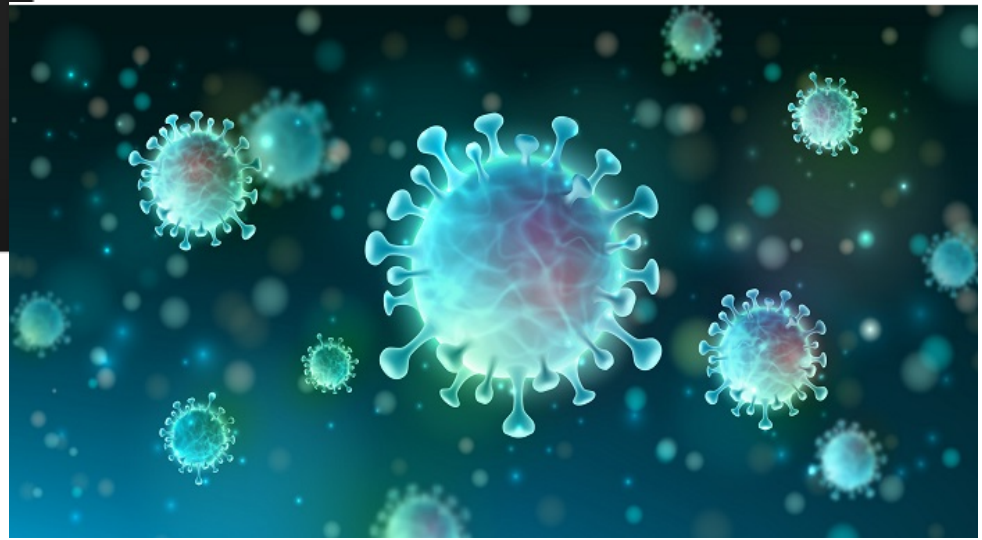

region
västerbotten

region västerbotten

Teamarbete och nya professioner

region västerbotten

Angelique Robert är sedan oktober uppkopplad på distans mot Sorsele sju

Digitala läkare på distans

Publicerad 2021-11-24 Uppdaterad 2021-11-19 11:14

UTVECKLING De båda läkarna Angelique Robert i Lund och M
Flen är digitalt uppkopplade mot sjukstugorna i Malå och So
särskilda boenden och hemsjukvård på tre andra orter i söd

Hälsodigitalen

Den 20 oktober 2021 lanserades regionens nya digitala tjänst Hälsodigitalen. I Hälsodigitalen får patienten hjälp där hen befinner sig.

Västerbotten utan gränser arrangerar internationell konferens i Malaga

region västerbotten

E-hälsa

region
västerbotten

IA-
Intelligent
Automation

RPA

Robotics

AI-
Artificiell
Intelligens

BPM

Machine
learning

region
västerbotten

Leva livet bästa möjligt

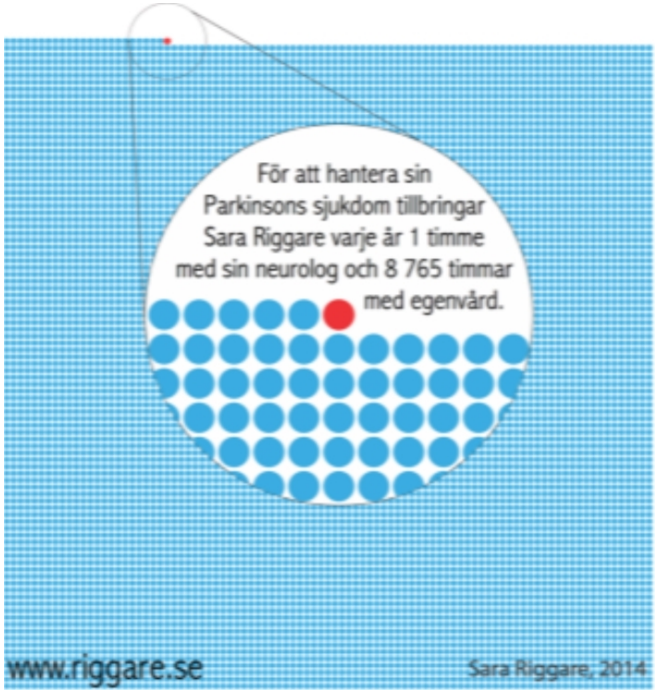

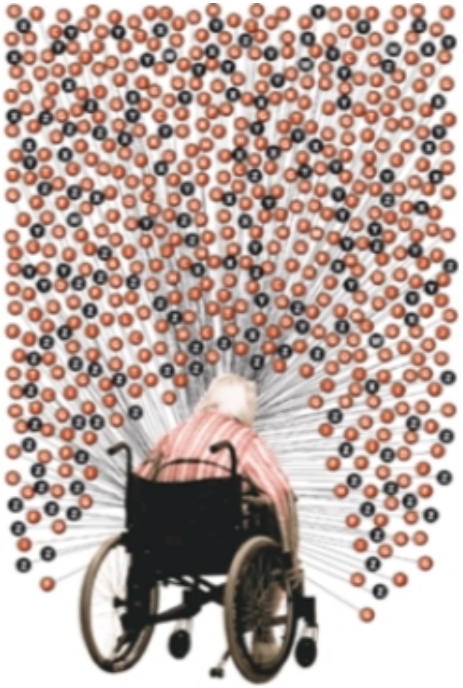

region
västerbotten

VÄSTERBOTTEN 2030
Hälso- och sjukvård

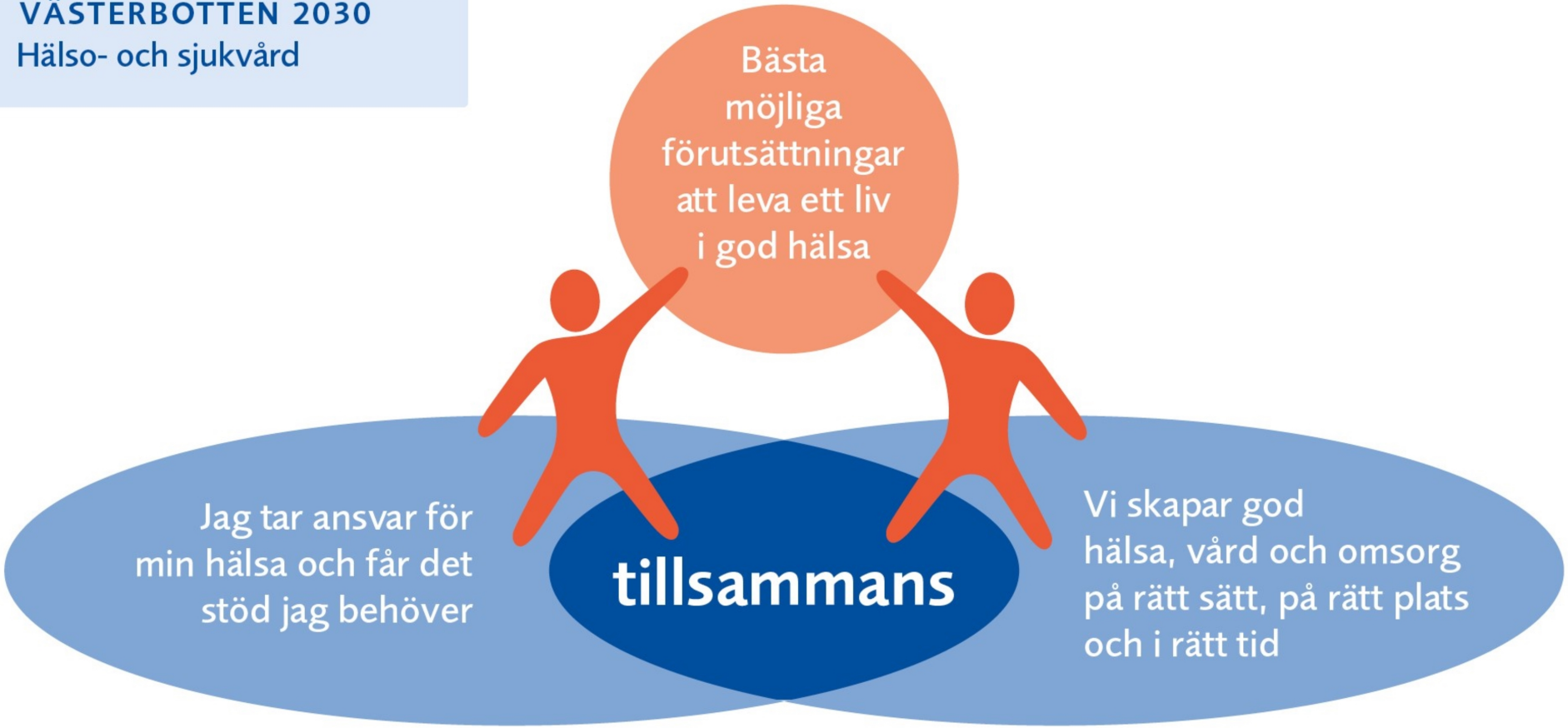

Forskning	Partnerskap	Hållbarhet
Kunskap och kompetens	Ledarskap och medarbetarskap	Arbetssätt och flöden